Checkliste eigene Homepage â?? Webdesign Tipps fÃ¼r AnfÃ¤nger

Description

Die Erstellung einer eigenen Homepage kann komplex und zeitaufwendig sein, vor allem fÃ¼r AnfÃ¤nger. Eine detaillierte Checkliste ist Ã¤uÃ?erst nÃ¼tzlich, um sicherzustellen, dass nichts Wichtiges Ã¼bersehen wird und um die Entwicklung der Webseite zu planen und zu strukturieren.

Deshalb ist eine Checkliste fÃ¼r die Erstellung der eigenen Homepage eine sehr groÃ?e Hilfestellung. Man hat durch die Checkliste Homepage alle wichtigen Punkte in einem Dokument. Ebenfalls hilft das Dokument dabei, sich ein erstes Bild darÃ¼ber zu machen was auf einen zukommt wenn man seine eigene Homepage aufbauen will.

Checkliste eigene Homepage:

Checkliste eigene Homepage allgemeine Aspekte:

1. Zielsetzung und Zielgruppe definieren
2. Domain und Webhosting festlegen
3. Inhalte und Navigationsstruktur planen
4. Design und Layout auswÃ¤hlen
5. SicherheitsmaÃ?nahmen anwenden

Checkliste eigene Homepage technische Aspekte:

1. SEO-Optimierungen einplanen und umsetzen
2. Socities-Media-Integration vorbereiten
3. Easy-to-Use Contact Formular erstellen
4. Fehlerseiten definieren
5. Responsive Design sicherstellen
6. Inhaltliche AktualitÃ¤t und VollstÃ¤ndigkeit gewÃ¤hrleisten
7. Website testen und verÃ¶ffentlichen

ErklÃ¤rung rundum das Thema eigene Homepage anhand der Checkliste:

1. **Zielsetzung und Zielgruppe definieren:** Bevor Sie mit dem Bau der Webseite beginnen, sollten Sie unbedingt definieren, was Sie mit Ihrer Webseite erreichen mÃ¶chten und wen Sie erreichen mÃ¶chten. Hier geht es also um die Frage, warum Sie eine Webseite haben mÃ¶chten und wer Ihre Zielgruppe ist. Dies beeinflusst alle weiteren Entscheidungen, van der Gestaltung bis zum Inhalt.
2. **Domain und Webhosting festlegen:** Die Auswahl eines geeigneten Domainnamens und Webhosts ist entscheidend fÃ¼r die Erreichbarkeit und Leistung Ihrer Webseite. Die Domain sollte einfach zu schreiben und zu merken sein und idealerweise den Namen Ihrer Marke oder Ihres Unternehmens enthalten. Beim

Copyright by checkliste.net

Webhosting sollte auf gute Erreichbarkeit, ausreichende SpeicherkapazitÃ¤t und guten Kundenservice geachtet werden.

3. **Inhalte und Navigationsstruktur planen:** Gute Inhalte sind das Herz jeder Webseite. Daher sollte von Beginn an geplant werden, welche Inhalte Dargestellt werden und wie sie durch eine sinnvolle Navigationsstruktur zugÃ¤nglich gemacht werden. Dies ist entscheidend fÃ¼r die Benutzerfreundlichkeit Ihrer Webseite.
4. **Design und Layout auswÃ¤hlen:** Das Design und Layout Ihrer Webseite sollte den Inhalt unterstÃ¼tzen und zur Marke passen. Es sollte ansprechend und benutzerfreundlich sein und auch auf mobilen GerÃ¤ten gut aussehen. Es sollte responsive sein, damit es auf allen GerÃ¤ten gut aussieht.
5. **SicherheitsmaÃ?nahmen anwenden:** In der heutigen Zeit ist Datensicherheit enorm wichtig. Ihre Webseite sollte daher von Anfang an sicher sein. Dies beinhaltet das Absichern der Webseite gegen Hackerangriffe, die sichere Ã?bertragung von Daten und den Schutz der PrivatsphÃ¤re Ihrer Besucher.

Copyright by checkliste.net

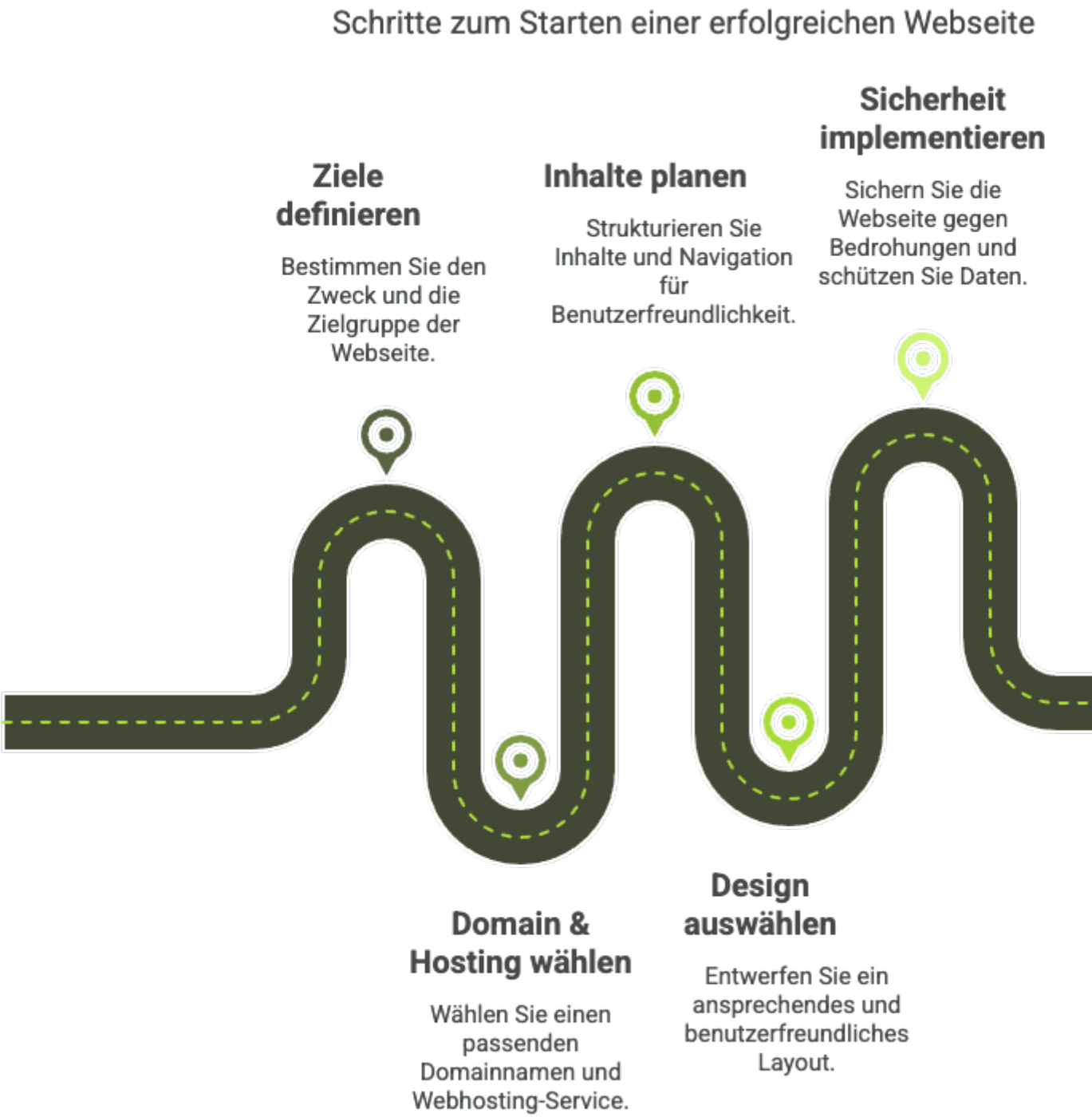

Diese Infografik zum Thema Schritte zum Starten einer erfolgreichen Webseite kann unter BerÃ¼cksichtigung des CCBY kostenlos genutzt werden.

Checkliste eigene Homepage technische Aspekte:

Copyright by checkliste.net

1. **SEO-Optimierungen einplanen und umsetzen:** Planen und setzen Sie SEO-Optimierungen von Anfang an um, damit Suchmaschinen Ihre Homepage besser finden. Diese sollten sowohl technische Aspekte (z.B. schnelle Ladezeiten, mobile Optimierung) als auch inhaltliche Aspekte (z.B. Keywords, Meta-Tags, Alt-Tags fÃ¼r Bilder) umfassen.
2. **Socities-Media-Integration vorbereiten:** Heutzutage ist es sehr wichtig, dass Ihre Homepage in Social Media prÃ¤sent ist und leicht geteilt werden kann. Daher sollten Sie von Beginn an die Integration von Social Media Buttons und die Optimierung der Inhalte fÃ¼r Social Media einplanen.
3. **Easy-to-Use Contact Formular erstellen:** Ein einfach zu verwendendes Kontaktformular macht es Ihren Besuchern einfach, mit Ihnen in Kontakt zu treten. Es sollte leicht auffindbar sein und nur die wichtigsten Informationen abfragen.
4. **Fehlerseiten definieren:** Fehlerseiten sind unvermeidlich, aber sie kÃ¶nnen gut gestaltet sein und dem Besucher dabei helfen, das zu finden, was er sucht. Eine gut gestaltete 404-Seite kann somit zur Benutzerfreundlichkeit beitragen.
5. **Responsive Design sicherstellen:** Heute wird das Internet zunehmend auf mobilen GerÃ¤ten genutzt. Es ist daher enorm wichtig, dass Ihr Webdesign auf allen GerÃ¤ten gut aussieht und funktioniert. Dies beinhaltet auch die Optimierung von Bildern und Videos fÃ¼r verschiedene BildschirmgrÃ¶Ã?en.
6. **Inhaltliche AktualitÃ¤t und VollstÃ¤ndigkeit gewÃ¤hrleisten:** Die AktualitÃ¤t und VollstÃ¤ndigkeit Ihrer Inhalte ist entscheidend fÃ¼r die AttraktivitÃ¤t Ihrer Homepage. Stellen Sie sicher, dass alle Informationen auf dem neuesten Stand sind und dass keine wesentlichen Informationen fehlen.
7. **Website testen und verÃ¶ffentlichen:** Bevor Sie Ihre eigene Homepage verÃ¶ffentlichen, sollten Sie sie grÃ¼ndlich testen. Dies sollte sowohl die FunktionalitÃ¤t als auch das Aussehen auf verschiedenen GerÃ¤ten und in verschiedenen Browsern umfassen. Nachdem alle Tests erfolgreich abgeschlossen wurden, kann die Webseite verÃ¶ffentlicht werden.

Copyright by checkliste.net

Diese Infografik zum Thema Technische Aspekte fÃ¼r eine Webseite kann unter BerÃ¼cksichtigung des CCBY kostenlos genutzt werden.

Trotz Checkliste eigene Homepage: Herausforderung bei der Erstellung von der eigenen Homepage

Das Erstellen einer eigenen Homepage kann eine aufregende, aber auch herausfordernde Aufgabe sein. Es gibt viele Aspekte zu berÃ¼cksichtigen, von der Planung und dem Aufbau der Seite bis hin zur Auswahl des richtigen

Copyright by checkliste.net

Hostings und der Optimierung fÃ¼r Suchmaschinen. Die folgenden hÃ¤ufig gestellten Fragen sollen Ihnen dabei helfen, ein tieferes VerstÃ¤ndnis fÃ¼r das Thema zu erhalten und mÃ¶glichen Hindernissen rechtzeitig aus dem Weg zu gehen. Die Antworten auf diese Fragen bieten wichtige Informationen und Anleitungen, wie Sie eine erfolgreiche Homepage erstellen kÃ¶nnen.

FAQs zum Thema â??Eigene Homepageâ??:

1. Welche Platform soll ich fÃ¼r meine eigene Homepage verwenden?

Es gibt viele Plattformen, die Sie fÃ¼r Ihre Homepage verwenden kÃ¶nnen. PopulÃ¤re sind etwa WordPress, Wix oder Squarespace. Die beste Wahl hÃ¤ngt von Ihren spezifischen Anforderungen, Ihrem Budget und Ihrem technischen Kenntnisstand ab.

2. Wie viel kostet es, eine eigene Homepage zu erstellen?

Die Kosten fÃ¼r die Erstellung einer eigenen Homepage kÃ¶nnen stark variieren. Die Checkliste fÃ¼r die eigene Homepage bietet daher eine sehr gute Ã?bersicht um sich ein erstes Bild darÃ¼ber zu machen. Sie kÃ¶nnen sich fÃ¼r eine kostenlose Plattform entscheiden, aber auch eine professionell erstellte Homepage kann mehrere tausend Euro kosten. Zu den Kostenfaktoren gehÃ¶ren das Webhosting, die Domain-Registrierung, das Webdesign und etwaige Zusatzleistungen.

3. Wie optimiere ich meine eigene Homepage fÃ¼r Suchmaschinen?

Eine effektive Suchmaschinenoptimierung umfasst eine Vielzahl von Strategien und Techniken. Dazu gehÃ¶ren die Auswahl relevanter Keywords, das Erstellen qualitativ hochwertiger Inhalte, die Optimierung der Website-Struktur und -Performance, sowie das Aufbauen von Backlinks.

4. Was ist eine Domain und warum brauche ich sie?

Mit einer Domain legen Sie fest, unter welcher Adresse Nutzer Ihre Website im Internet finden. Sie ist essentiell, um Besuchern einen einfachen Zugang zu Ihrer Website zu ermÃ¶glichen. Die Auswahl einer Domain sollte sorgfÃ¤ltig erfolgen, da sie einen wichtigen Teil Ihrer Marke und Ihrer Online-PrÃ¤senz darstellt.

5. Wie sichere ich meine eigene Homepage ab?

Copyright by checkliste.net

Die Sicherheit Ihrer Homepage sollte eine hohe PrioritÃ¤t haben. Sie kÃ¶nnen Ihre Homepage absichern, indem Sie regelmÃ¤Ã?ige Updates durchfÃ¼hren, starke PasswÃ¶rter verwenden, ein sicheres Hosting wÃ¤hlen und geeignete Sicherheitsplugins installieren. AuÃ?erdem sollten Sie regelmÃ¤Ã?ige Backups Ihrer Website durchfÃ¼hren.

Das kÃ¶nnte dich auch noch interessieren:

Checkliste Webseite bauen â?? Erfolg mit dem neuen Webauftritt

Copyright by checkliste.net